

2026年6月1日

学費の改定について（2027年度入学生より）

学校法人甲南学園

平素より、甲南学園（甲南大学、甲南高等学校・中学校）の教育・研究活動に温かいご理解とご支援を賜り、心より御礼申し上げます。

本学ではこれまで、「甲南学園中期計画（2020-2025）」のもと、建学の理念である“人物教育率先”のさらなる発展に向け、教育環境の充実に取り組んでまいりました。

一方で、近年は少子化の進行や AI 等の技術革新、気候変動、国際情勢の変化に加え、物価やエネルギーコストの上昇など、教育を取り巻く環境が大きく変化しております。こうした中で、高等教育に求められる役割も一層高度化しています。

こうした状況を踏まえ、本学では 2026 年度より「甲南学園第 2 次中期計画（2026-2030）」をスタートいたしました。「KONAN VISION 2030」の実現に向け、教職員と学生・生徒が一体となり、新たな学びの創造に取り組んでおります。“KONAN INFINITY”をスローガンに掲げ、「人物教育のクオリティ・リーダー」として皆様を選ばれる学園を目指してまいります。

とりわけ、「教育の質の向上」を最重要課題と位置づけ、少人数教育のさらなる充実や学びの環境整備など、学生・生徒一人ひとりの成長を支える取り組みを進めています。また、創立 110 周年記念事業等を通じて、より魅力あるキャンパスづくりを着実に進めてまいります。

さらに、以下の三つの教育を柱として推進します。

- ① 個性を力にする深化・進化型「彩り教育」
- ② 人間力を育む「KONAN 正課外教育」
- ③ グローカル人材を育成する「融合型グローバル教育」

これらの取り組みを継続し、より良い教育環境を提供するため、経費の見直しや財源の多様化など、さまざまな努力を重ねております。

このような状況の中、今後も教育の質を維持・向上させていくため、慎重に検討を重ねた結果、2027 年度入学生より学費を改定させていただくことといたしました。

今後も本学は、時代や社会の要請に応え、地域社会および国際社会に貢献できる人材の育成に努めてまいります。

引き続きご理解とご支援を賜りますよう、よろしくお願い申し上げます。

記

[甲南大学 改定後学費]

学部 学環	1 年次	2 年次	3 年次	4 年次
文学部	1,261,000 (1,186,000)	1,226,000 (1,151,000)	1,226,000 (1,151,000)	1,226,000 (1,151,000)
経済学部・法学部・経営学部	1,261,000 (1,186,000)	1,186,000 (1,111,000)	1,186,000 (1,111,000)	1,186,000 (1,111,000)
理工学部・ 知能情報学部	1,646,000 (1,571,000)	1,645,000 (1,570,000)	1,645,000 (1,570,000)	1,645,000 (1,570,000)
マネジメント創造学部・ グローバル教養学環	1,297,000 (1,222,000)	1,296,000 (1,221,000)	1,296,000 (1,221,000)	1,296,000 (1,221,000)
フロンティアサイエンス学部	1,821,000 (1,746,000)	1,821,000 (1,746,000)	1,821,000 (1,746,000)	1,821,000 (1,746,000)

(注) 1. 1 年次の金額は入学金 250,000 円を含みます。

2. () 内は改定前の学費を記載しています。

3. 文学部人間科学科では、研究資料費 10,000 円が 1 年次に別途必要となります。

4. 実験及び実習の科目を履修する場合は、実験費及び実習費が別途必要となります。

5. フロンティアサイエンス学部の学費には、実験費及び実習費が含まれます。

[甲南中学校 改定後学費]

コース	1 年次	2 年次	3 年次
フロントランナー	1,130,000 (1,081,800)	980,000 (881,800)	980,000 (881,800)
メインストリーム	1,110,000 (1,061,800)	960,000 (861,800)	960,000 (861,800)

(注) 1. 在学中の授業料、施設維持費 年 235,000 円、冷暖房費 年 15,000 円を含みます。

2. 1 年次の金額は入学金 150,000 円を含みます。

3. () 内は改定前の学費を記載しています。

4. 高等学校の授業料、施設維持費は、令和 12(2030)年度以降の入学生から中学校と同じ金額に改定いたします。

5. 入学金、授業料、施設維持費、冷暖房費以外の諸費は、別途ご案内いたします。

以上

甲南学園（甲南大学、甲南高等学校・中学校）の教育力向上に向けた取り組みのいくつかをご紹介します。

・甲南学園第2次中期計画(2026-2030)、KONAN VISION 2030 における教育の質向上策



1. 個性を力にする深化・進化型「彩り教育」

プログラムの特色や魅力の強化、取組みの充実化・質的向上等の「深化」を図るとともに、変化に対応して新たな価値創造を図るプログラム開発等「彩り教育の進化」に取り組みます。

2. 人間力を育む「KONAN 正課外教育」

正課外教育への全学生参加を目標に活動を展開し、教育成果の可視化を図り、豊かな人間性を身につける「KONAN 正課外教育」を確立します。



3. グローカル人材を育成する「融合型グローバル教育」

留学支援の充実を図り、海外派遣留学を活性化させるとともに、日本人学生が多くの留学生とともに学ぶ「融合型グローバルキャンパス」の実現を目指します。



4. “顔がわかる”少人数教育のさらなる推進

メディアムサイズの規模を活かして、隅々まで行き届く質の高い教育を実現するために、教員 1 人あたりの学生数のさらなる改善を図り、大規模授業の少人数化など授業規模の最適化、入学から卒業まで 4 年間の教育充実、きめ細かな支援、教育 DXなどを推進します。

・魅力あふれるキャンパス整備

1. 第1次中期計画(2020-2025)でのキャンパス整備 (一例)



2. 第2次中期計画 (2026-2030) の整備計画

(キャンパスグランドデザインの具現化、学園創立 110 周年記念事業など)

【岡本キャンパス 新理系棟-SCIENCE JUNCTION 完成イメージ】

多彩な個性が触発しあう学びの交差点
2027年4月
SCIENCE JUNCTION 完成予定

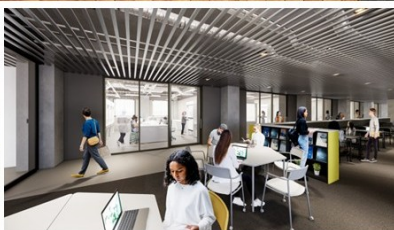

【岡本キャンパス 中央広場
「緑のテラス」完成イメージ】



【岡本キャンパス 12号館「iTower」構想
9階・10階整備イメージ】



【甲南高等学校・中学校 「徳体知グラウンド」完成イメージ】



以上